

Instrukcja pobierania i instalacji systemu Windows 10 z Microsoft Azure

Spis treści

1. Logowanie do usługi Microsoft Azure.....	1
2. Pobieranie oprogramowania	5
3. Tworzenie nośnika instalacyjnego za pomocą narzędzia „Instalator systemu Windows 10”	7
4. Tworzenie nośnika instalacyjnego za pomocą programu Rufus.....	11
5. Instalacja systemu Windows 10 na nowym komputerze	12
6. Aktywacja systemu Windows.....	13

1. Logowanie do usługi Microsoft Azure

- 1.1. Przejdź do strony <https://aka.ms/type3>
- 1.2. W oknie logowania wpisz swój login wraz z domeną:
@stud.ur.edu.pl/@prac.ur.edu.pl/@dokt.ur.edu.pl

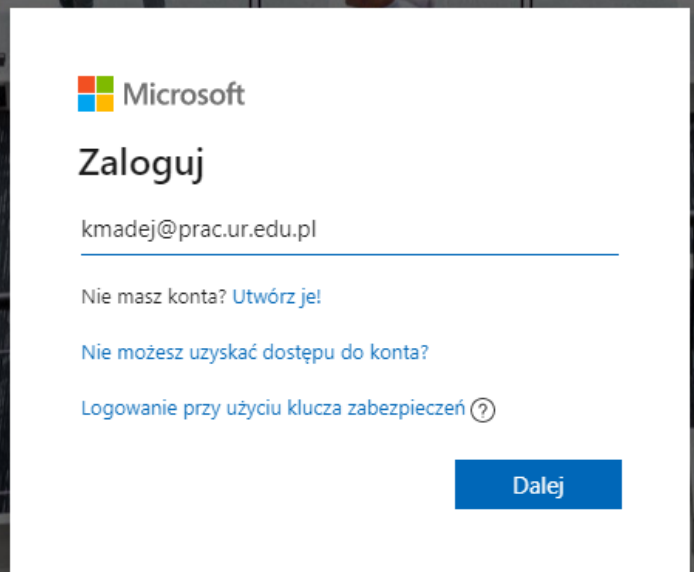
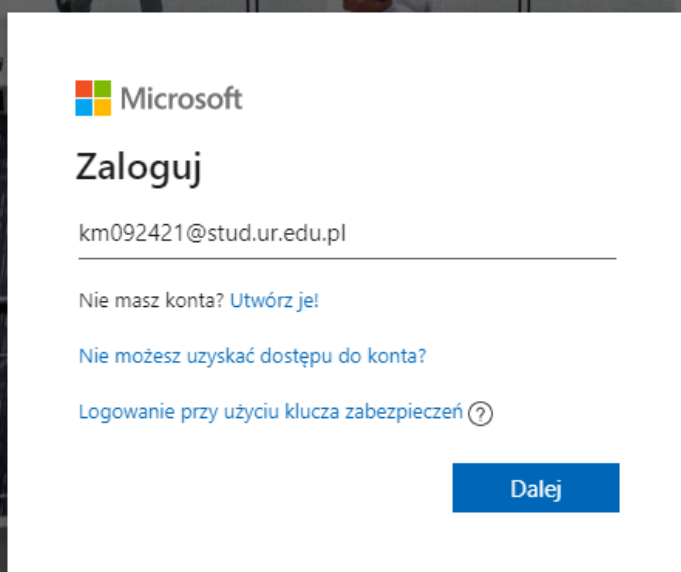

1.3. Wprowadź swoje hasło

1.4. Zaznacz opcję „Nie pokazuj ponownie” i kliknij Tak

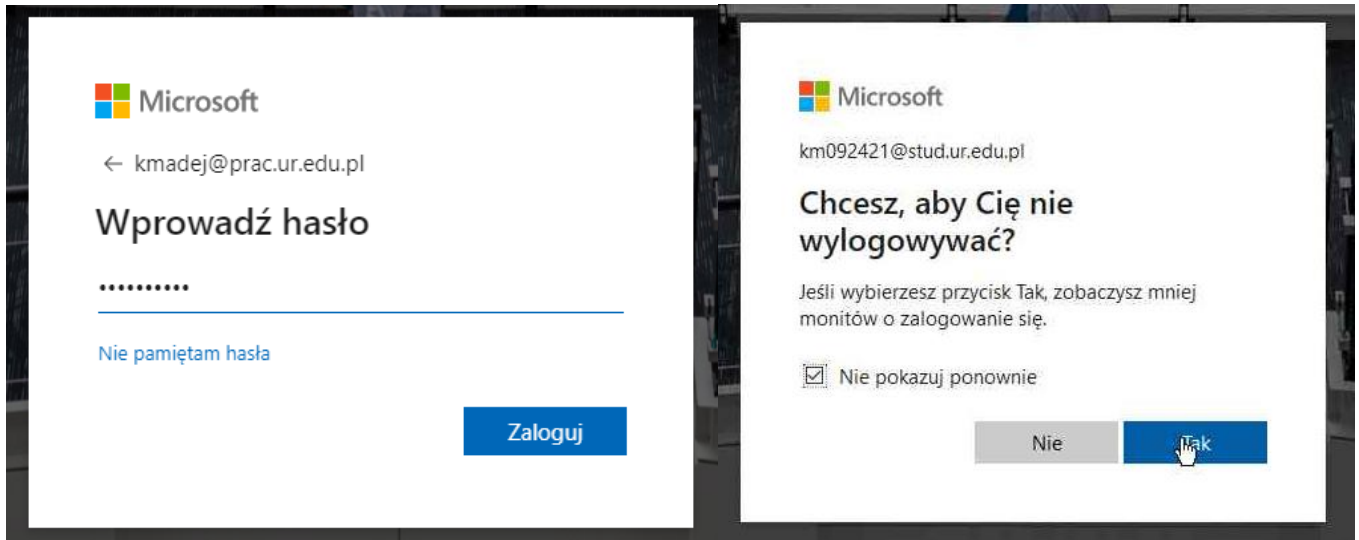

1. Podczas pierwszego logowania do systemu zostaniesz poproszony o weryfikację tożsamości i akceptację warunków korzystania z serwisu.
2. Zweryfikuj swoje konto:
 - a. W polu „Kod kraju” wybierz z listy „Polska (+48)
 - b. W polu „Numer telefonu” wpisz swój numer telefonu
 - c. Wybierz metodę weryfikacji: „Wyślij mi wiadomość SMS” lub „Zadzwoń do mnie”

- d. Następnie w polu „Kod weryfikacyjny” wpisz otrzymany kod i naciśnij klawisz „Zweryfikuj kod”

Weryfikacja tożsamości przy użyciu telefonu

Wiadomość SMS lub rozmowa telefoniczna pomoże nam upewnić się, że to Ty.

Kod kraju

Polska (+48)

Numer telefonu

7 [redacted] 0

[Wyślij mi wiadomość SMS](#) [Zadzwoń do mnie](#) Przesłaliśmy kod na Twój telefon.

Kod weryfikacyjny

[input field]

[Zweryfikuj kod](#)

[Warunki](#)

- 1.5. Zaakceptuj warunki, jeśli się z nimi zgadzasz.

Weryfikacja tożsamości przy użyciu telefonu

Warunki

- Akceptuję [umowę subskrypcji](#), [umowę usługi Azure Dev Tools for Teaching](#) i [oświadczenie o ochronie prywatności](#)
- Chcę otrzymywać informacje, porady i oferty dotyczące platformy Azure (w tym biuletyn platformy Azure i aktualizacje cennika) oraz innych produktów i usług firmy Microsoft.
- Chcę, aby firma Microsoft udostępniała moje informacje wybranym partnerom, co umożliwi mi otrzymywanie odpowiednich informacji o ich produktach i usługach.

[Zaakceptuj warunki](#)

- 1.6. Podczas pierwszego logowania wyświetli się komunikat informujący o możliwości uruchomienia przewodnika - jeśli potrzebujesz zapoznać się z funkcjami jakie oferuje usługa kliknij „Uruchom przewodnik” w przeciwnym wypadku kliknij „Może później”.

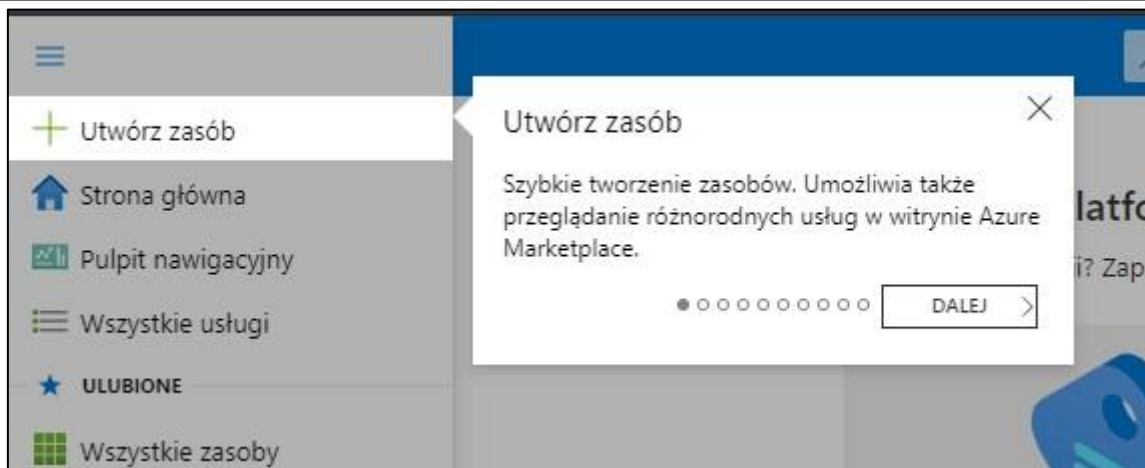
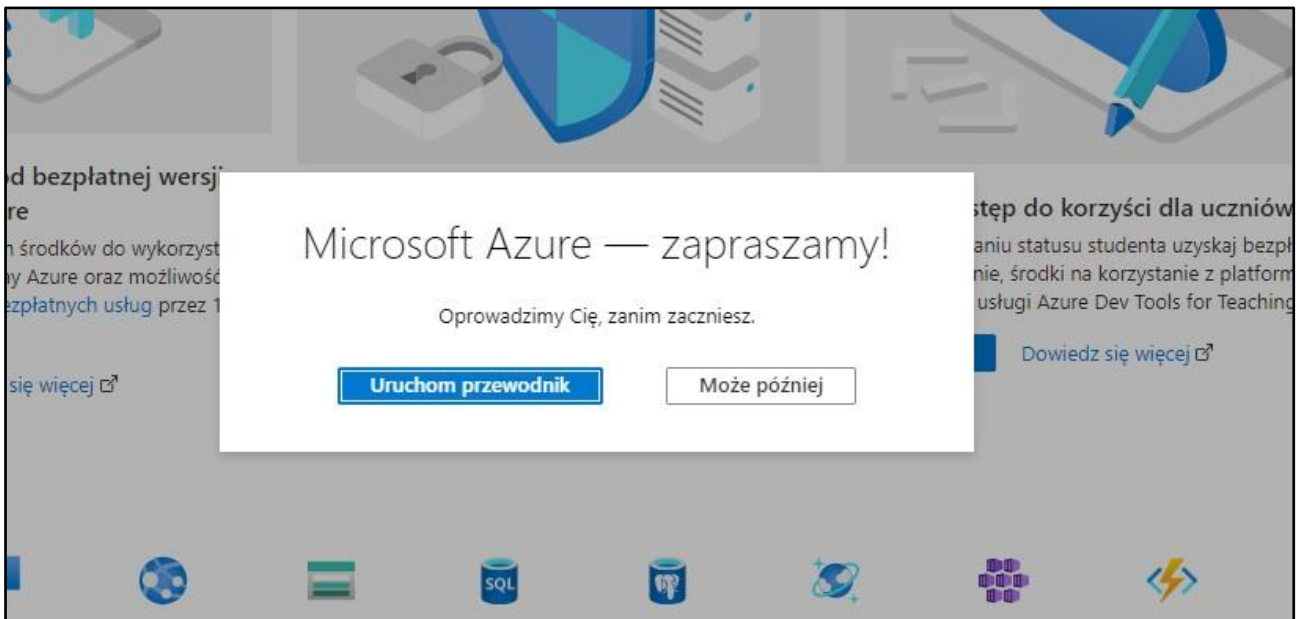

2. Pobieranie oprogramowania (opcjonalne)

Rozdziały 2, 3 i 4 są alternatywne.

- 2.1. Aby uzyskać klucz licencyjny i pobrać system Windows 10 z menu po lewej stronie wybierz „Oprogramowanie” a następnie w polu wyszukiwania wpisz „Windows 10” (1). Poniżej wyświetli się lista elementów spełniająca warunki wyszukiwania (2).

- 2.2. Następnie za pomocą narzędzi do sortowania wyfiltruj interesującą Cię wersję a następnie wybierz ją z listy poniżej

Nazwa ↑↓	Kategoria produktu ↑↓	Operating System ↑↓	Typ systemu ↑↓
Windows 10 Education, version 20H2 (updated Nov ...	Operating System	Windows	64-bitowy
Windows 10 Education N, version 20H2 (updated No...	Operating System	Windows	64-bitowy
Windows 10 (consumer editions), version 2004 - DVD	Operating System	Windows	64-bitowy

2.3. Po prawej stronie rozwinię się okno z informacjami o wybranej wersji.

Nazwa ↑↓	Kategoria produktu ↑↓	Operating System ↑↓	Typ sy
Windows 10 Education, version 20H2...	Operating System	Windows	64-bit
Windows 10 Education N, version 20H2...	Operating System	Windows	64-bit
Windows 10 (consumer editions), ve...	Operating System	Windows	64-bit

Oprogramowanie
Education

Windows 10 Education, version 20H2 (updated Nov 2020) - DVD
Windows 10 Education builds on Windows 10 Enterprise and provides enterprise-grade manageability and security for schools. Windows 10 Education is effectively a variant of Windows 10 Enterprise that provides education-specific default settings.

Operating System
Windows

Język produktu
Polski

System
64-bitowy

Wyświetl klucz

Generate URL

2.4. Aby otrzymać klucz licencyjny kliknij „Wyświetl klucz”.

2.5. By pobrać plik instalacyjny kliknij „Generuj URL”, otrzymany link skopiuj i wklej w pasku adresu przeglądarki. Po przejściu do wskazanej strony automatycznie rozpocznie się proces pobierania pliku instalacyjnego. Ten krok jest wymagany by utworzyć nośnik instalacyjny za pomocą programu Rufus.

3. Tworzenie nośnika instalacyjnego za pomocą narzędzia „Instalator systemu Windows 10” (opcjonalne)

Rozdziały 2, 3 i 4 są alternatywne.

Przed przystąpieniem do tego zadania przygotuj pusty pendrive o pojemności co najmniej 8 GB.

3.1. Wejdź na stronę: <https://www.microsoft.com/pl-pl/software-download/windows10>

3.2. Kliknij Pobierz narzędzie

Chcesz zainstalować system Windows 10 na swoim komputerze?

Aby rozpocząć, przede wszystkim musisz mieć licencję na zainstalowanie systemu Windows 10. Następnie możesz pobrać i uruchomić narzędzie do tworzenia multimedii. Jeśli chcesz się dowiedzieć, jak korzystać z narzędzia, zobacz poniższe instrukcje.

[Pobierz narzędzie](#)

Prywatność

3.3. Uruchom pobrany program

3.4. Jeśli zgadzasz się na warunki licencji kliknij „Zaakceptuj”

Instalator systemu Windows 10

Odpowiednie uwagi i postanowienia licencyjne

Przeczytaj ten tekst, aby wiedzieć, na co wyrażasz zgodę.

POSTANOWIENIA LICENCYJNE DOTYCZĄCE OPROGRAMOWANIA MICROSOFT

MICROSOFT MEDIA CREATION TOOL

JEŚLI LICENCJOBIORCA MIESZKA (ALBO JEST PRZEDSIĘBIORSTWEM Z GŁÓWNYM MIEJSCEM PROWADZENIA DZIAŁALNOŚCI) W STANACH ZJEDNOCZONYCH, POWINIEN ZAPOZNAĆ SIĘ Z POSTANOWIENIAMI ZAMIESZCZONEGO PONIŻEJ PUNKTU ZATYTUŁOWANEGO „WIAŻĄCE POSTĘPOWANIE POLUBOWNE I ZRZECZENIE SIĘ WYKONANIA PRAWA DO WYTOCZENIA POZWU ZBIOROWEGO DRUGIEJ STRONIE UMOWY”. TAKIE POSTANOWIENIA OKREŚLAJĄ SPOSÓB ROZWIĄZYWANIA SPORÓW.

Niniejsze postanowienia licencyjne stanowią umowę między Licencjobiorcą a Microsoft Corporation (albo jednym z podmiotów stowarzyszonych Microsoft Corporation). Mają one zastosowanie do wymienionego wyżej oprogramowania oraz usług i aktualizacji oprogramowania Microsoft (jeśli jednak usługom lub aktualizacjom tym towarzyszą nowe lub dodatkowe postanowienia, to te inne

[Zasady zachowania poufności informacji](#)

Microsoft Pomoc techniczna Informacje prawne

[Odrzuć](#) [Zaakceptuj](#)

3.5. Wybierz „Utwórz nośnik instalacyjny(...)”

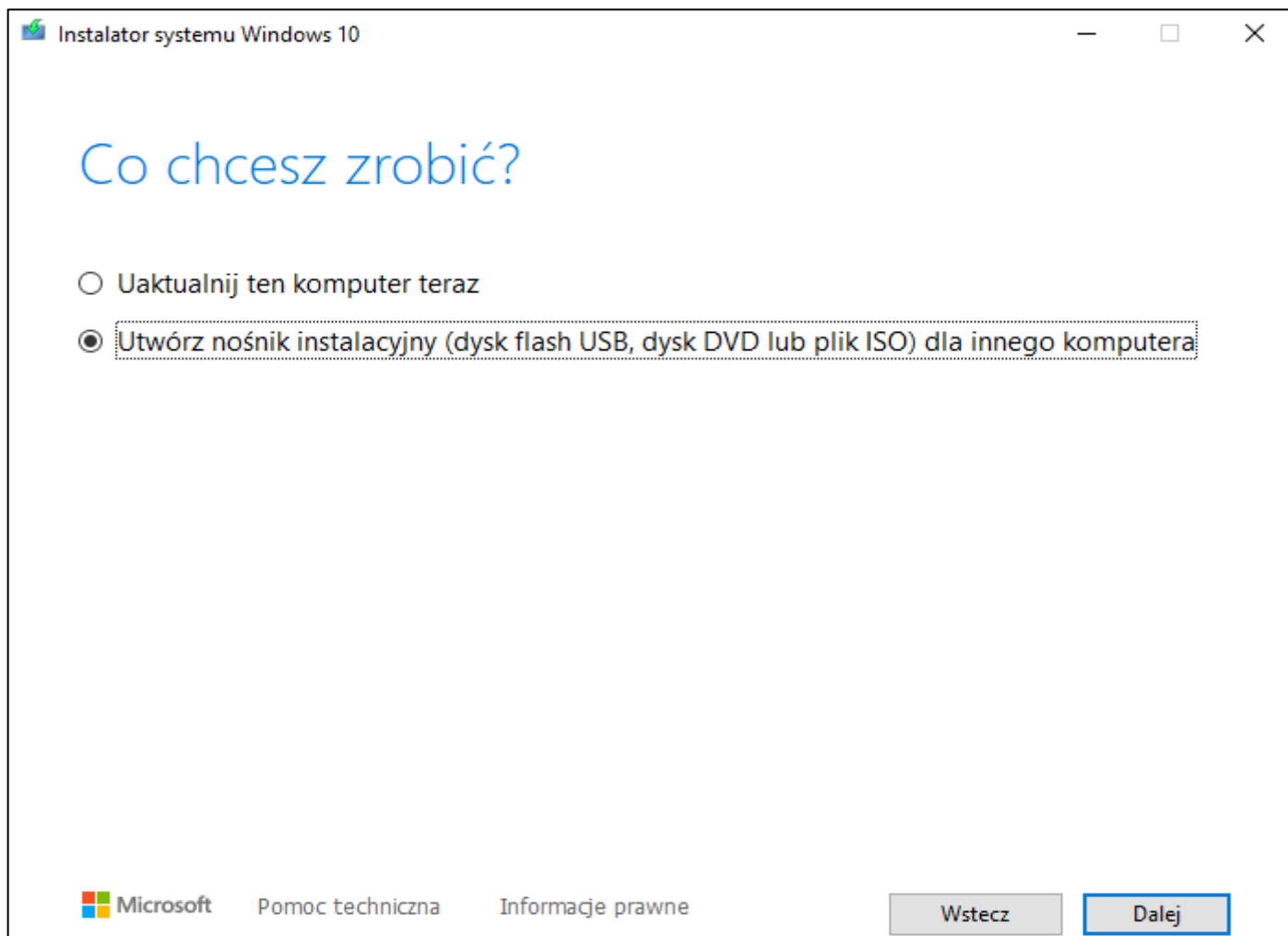

3.6. Wybierz język, wersję i architekturę zgodną z pobranym kluczem a następnie kliknij „Dalej”

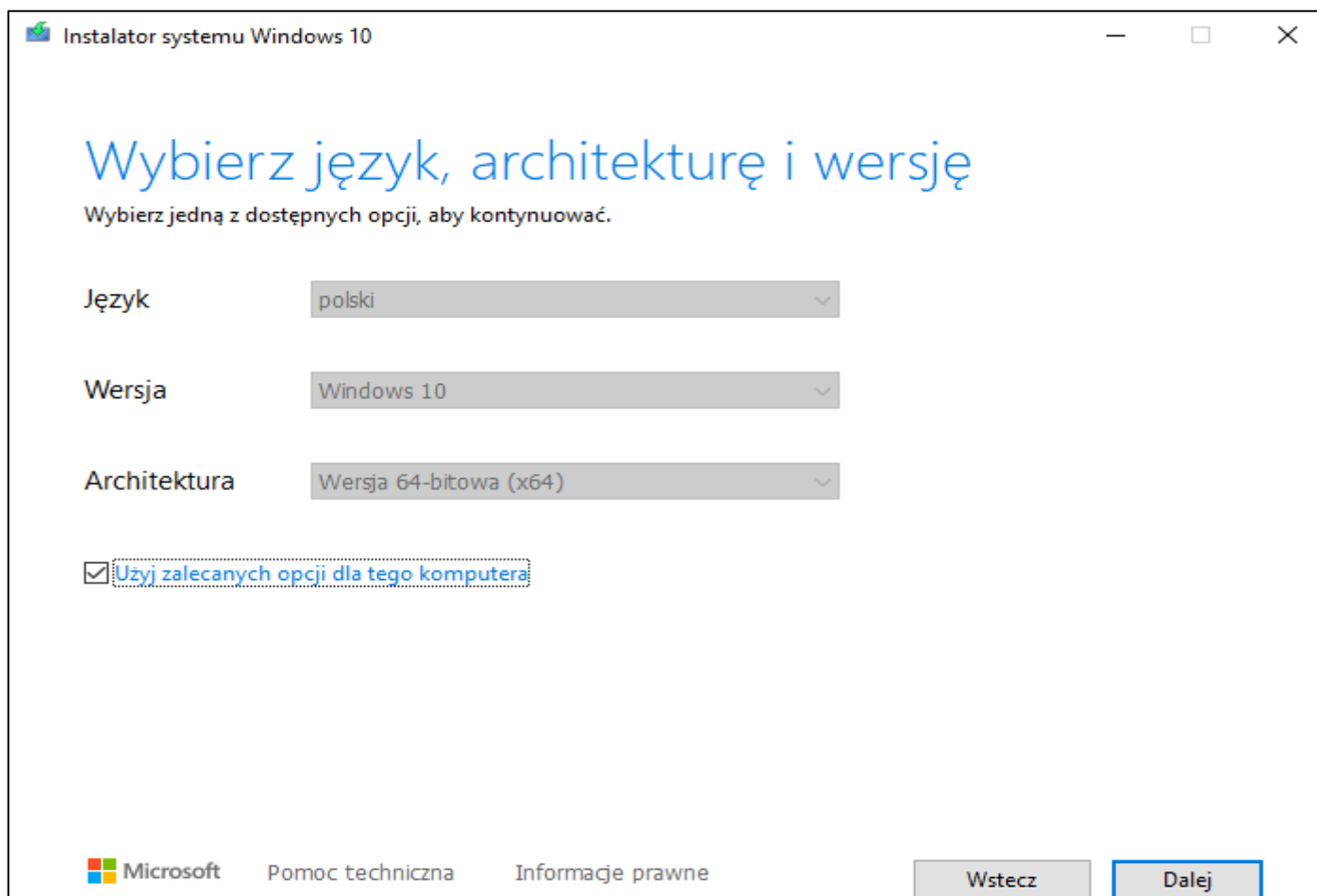

3.7. Wybierz „Dysk flash USB”

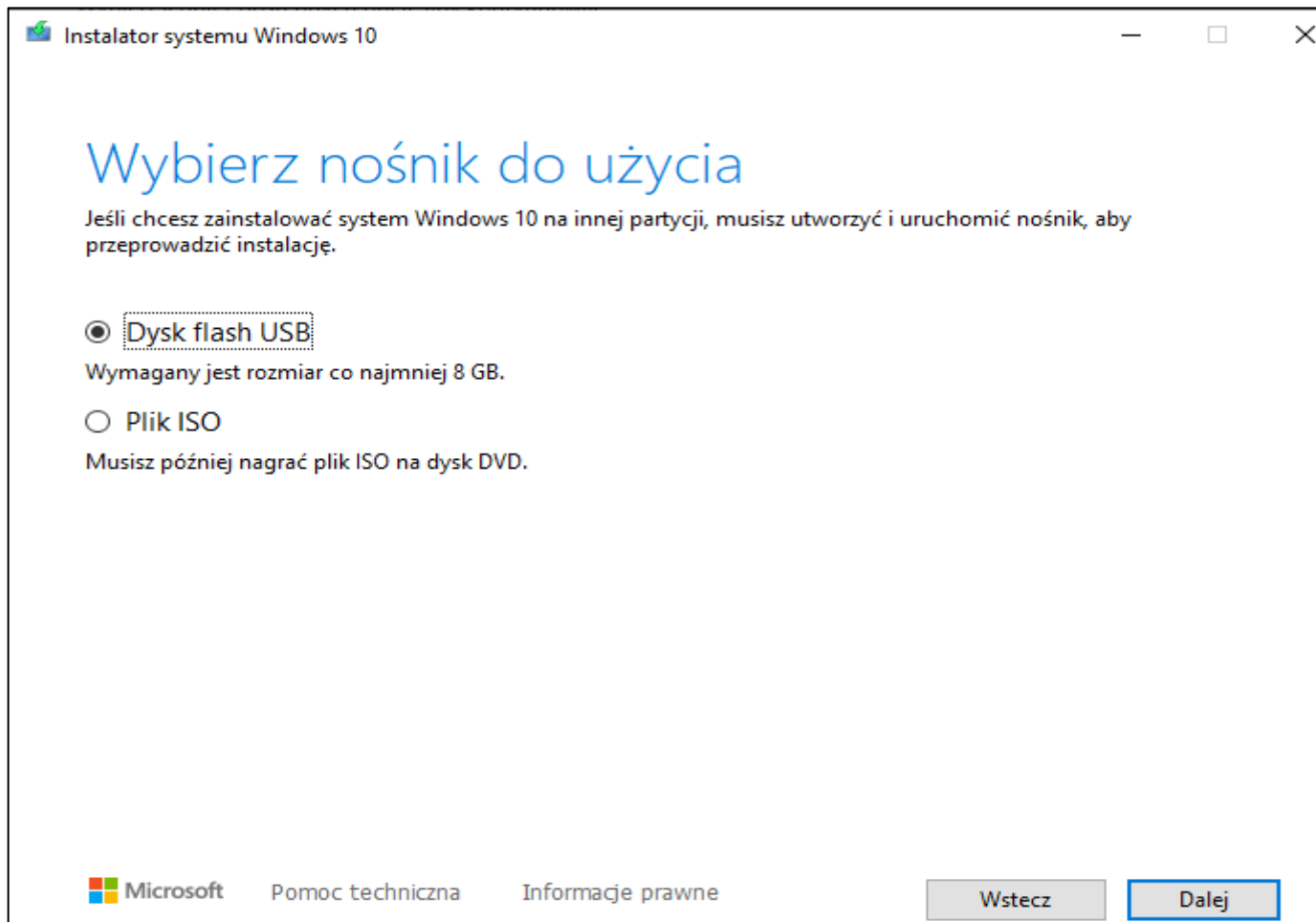

3.8. Wskaż pendrive na którym mają zostać wgrane pliki instalacyjne systemu Windows 10 (pendrive powinien mieć pojemność co najmniej 8GB).

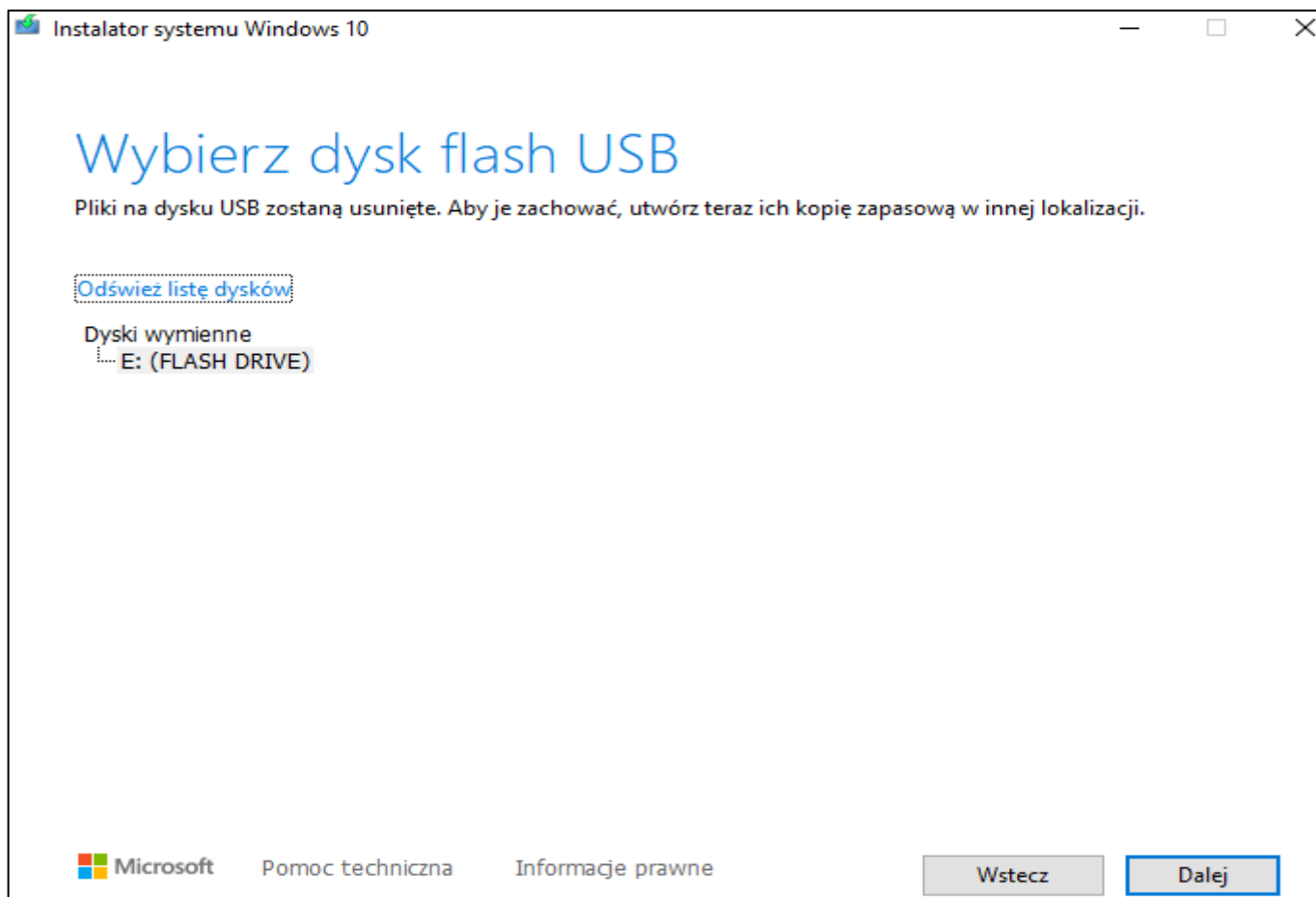

3.9. Poczekaj aż program skończy przygotowywać pliki

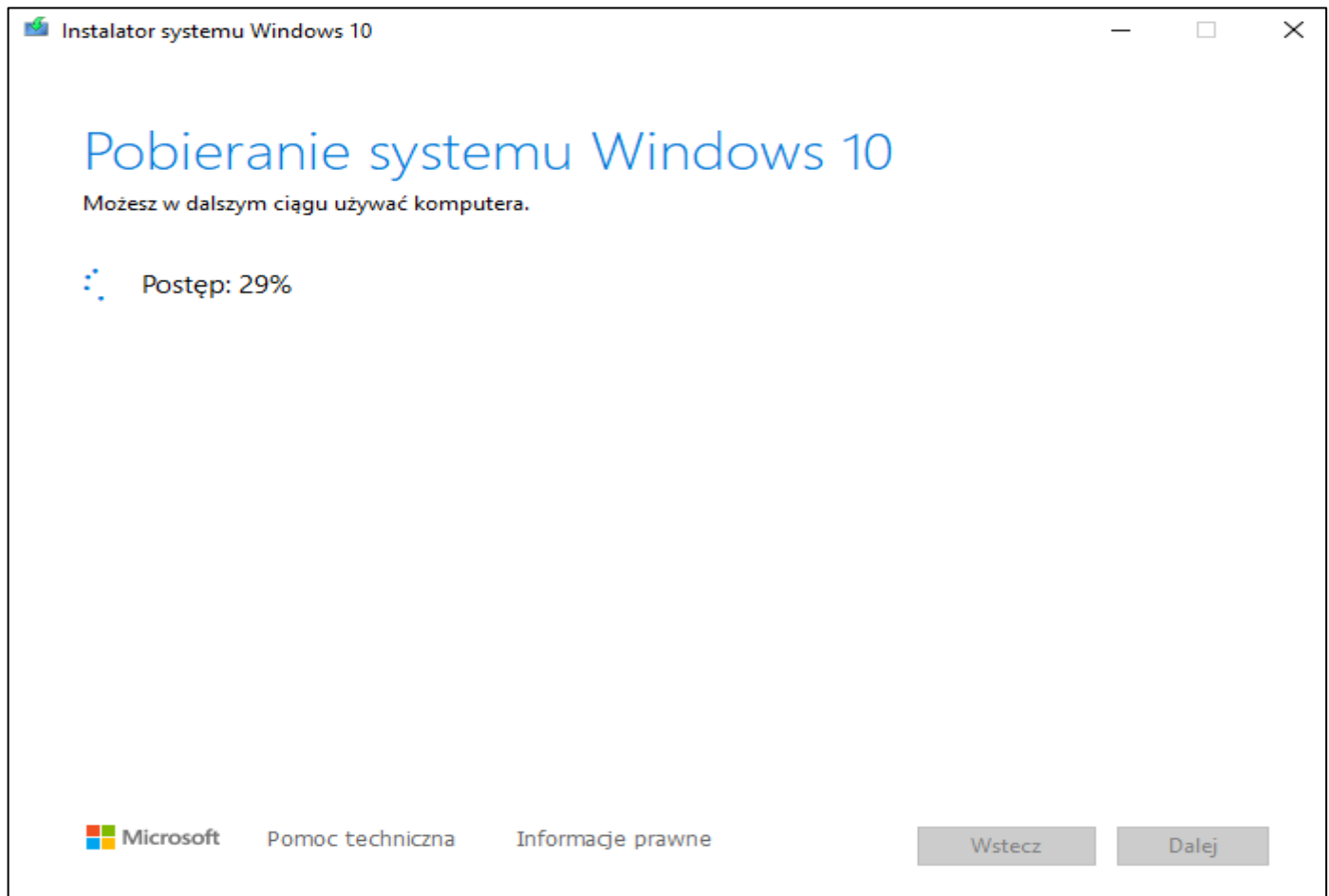

3.10. Gdy program wyświetli informację „twój dysk flash USB jest gotowy” kliknij „Zakończ”. Pendrive jest gotowy do zainstalowania systemu Windows 10 na nowym komputerze.

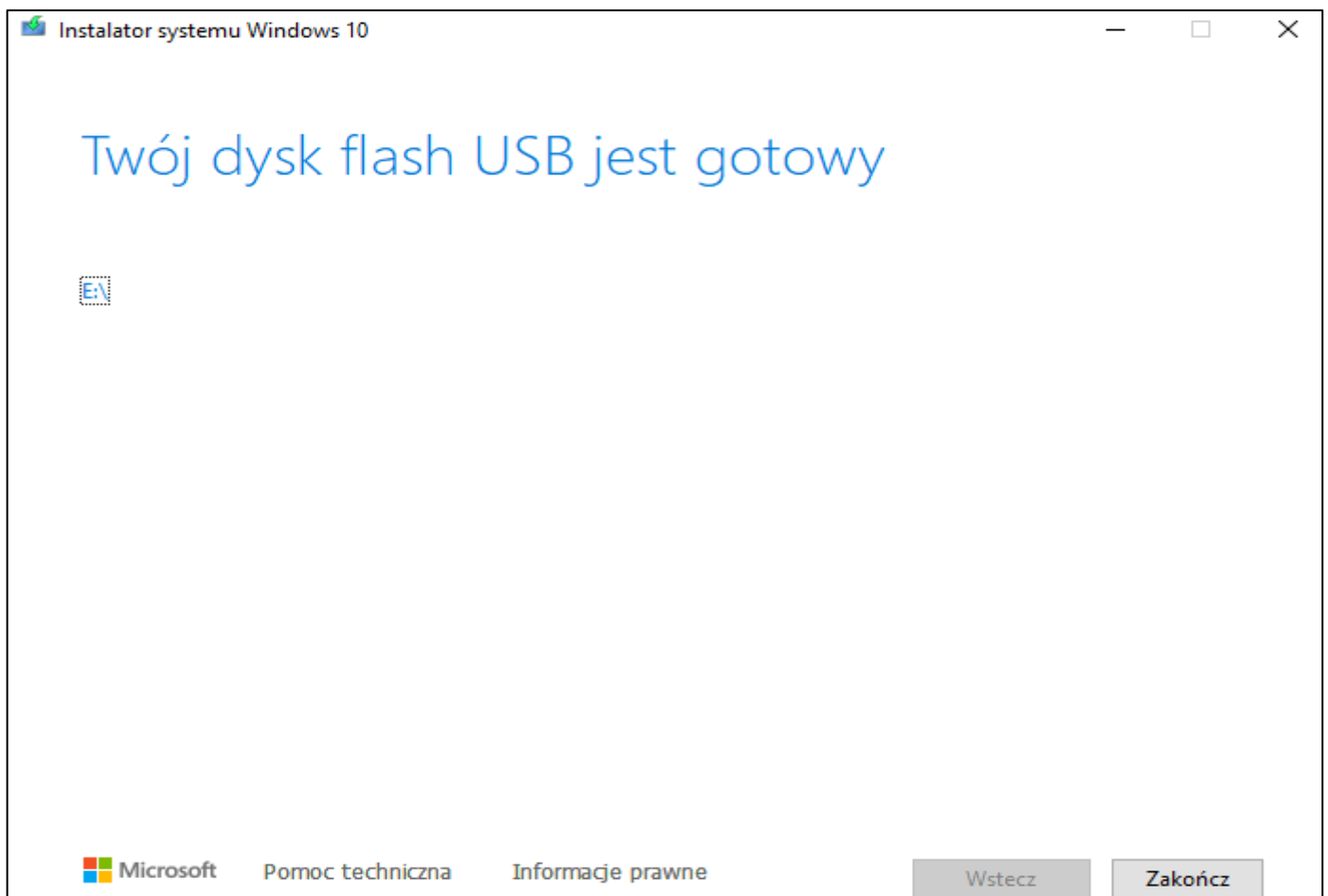

4. Tworzenie nośnika instalacyjnego za pomocą programu Rufus (opcjonalne)

Rozdziały 2, 3 i 4 są alternatywne.

Przed przystąpieniem do tego zadania przygotuj pusty pendrive o pojemności co najmniej 8 GB.

Wykorzystanie programu Rufus wymaga wcześniejszego pobrania pliku ISO. Jak uzyskać plik ISO opisano w punkcie 2.5.

- 4.1. Pobierz program [Rufus](https://github.com/pbatard/rufus/releases/download/v3.13/rufus-3.13.exe) <https://github.com/pbatard/rufus/releases/download/v3.13/rufus-3.13.exe>
- 4.2. Uruchom program Rufus. Następnie kliknij „Wybierz” i wskaż plik w formacie ISO pobrane zgodnie z punktem 2.5.

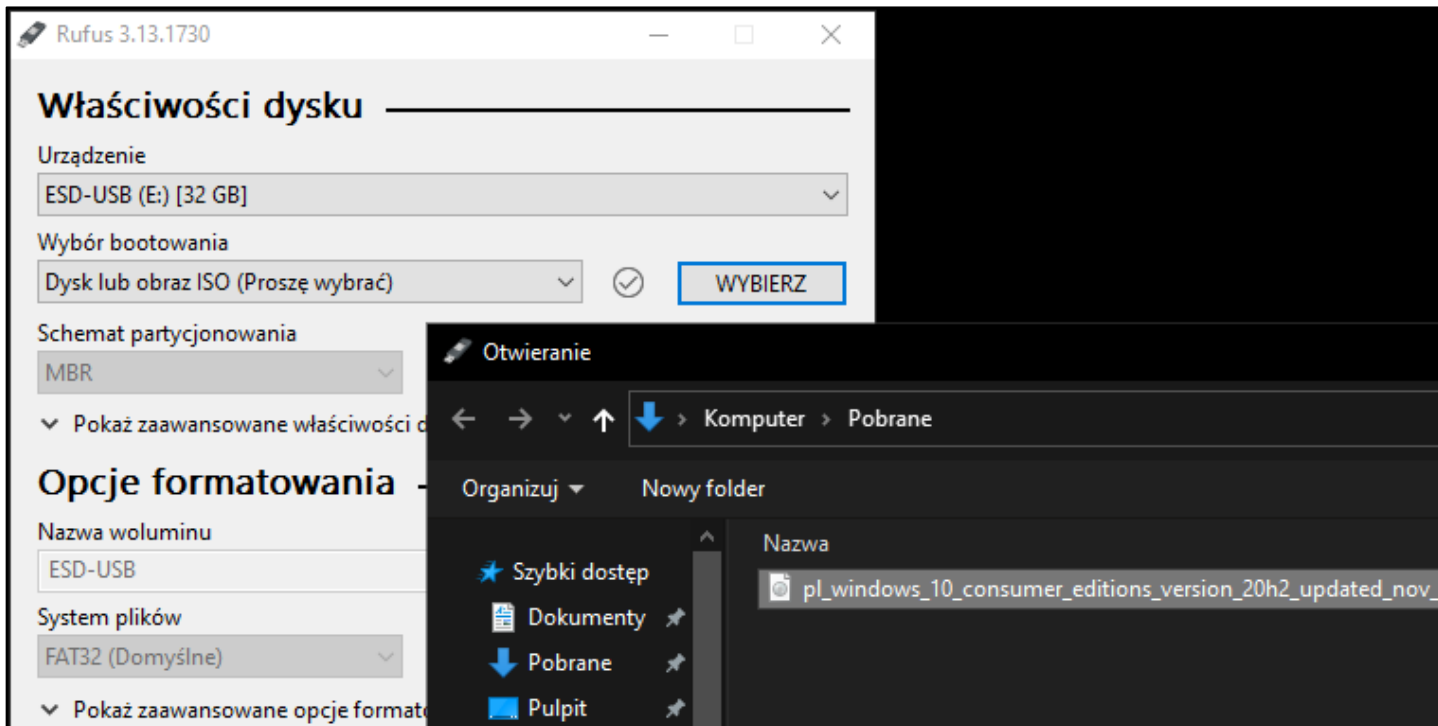

- 4.3. W polu Urządzenie wybierz przygotowany pendrive, następnie kliknij „Start”. Program zapyta czy na pewno chcesz kontynuować -> naciśnij „OK”.

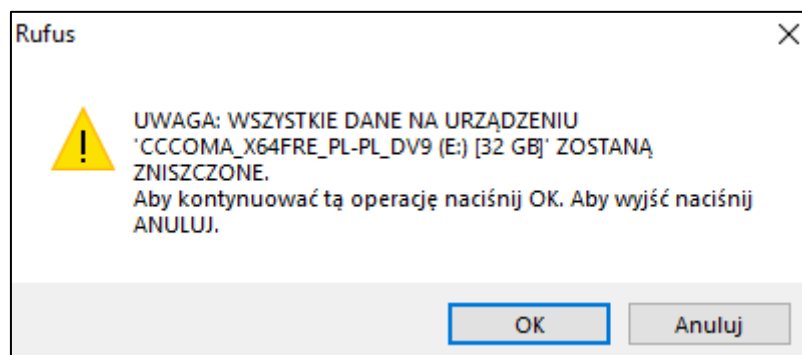

- 4.4. Proces przygotowywania urządzenia zakończy się gdy na pasku stanu pojawi się napis „Gotowy”.

5. Instalacja systemu Windows 10 na nowym komputerze

- 5.1. Wepnij przygotowany pendrive z systemem Windows 10 do gniazda USB i włącz urządzenie.
- 5.2. Jeśli uruchomi się okno Instalatora systemu Windows pomiń punkty 5.3 oraz 5.4.
- 5.3. Wyłącz i włącz ponownie urządzenie. Przejdź do ustawień BIOS/UEFI, by skonfigurować ustawienia pozwalające na rozruch komputera z nośnika USB. Na tym etapie trudno dokładnie wskazać dalsze kroki postępowania, ponieważ producenci płyt głównych stosują różne menu, w których układ poszczególnych funkcji może być inny.
- 5.4. W sekcji BOOT ustaw pendrive na pierwszym miejscu, następnie opuść BIOS zapisując ustawienia (Instrukcję poszczególnych modeli jak to zrobić można znaleźć w Internecie. Nie zmieniaj żadnych funkcji jeśli nie wiesz do czego służą).
- 5.5. W oknie Instalatora systemu Windows wybierz język, format godziny oraz układ klawiatury. By przejść do kolejnego etapu kliknij „Dalej” a następnie „Zainstaluj teraz”
- 5.6. Wprowadź klucz produktu. Naciśnij „Dalej”. (Instrukcja jak uzyskać klucz znajduje się w rozdziałach 1 i 2.)

- 5.7. Jeśli zgadzasz się na warunki licencji, zaznacz „Akceptuję postanowienia licencji” i kliknij „Dalej”.
- 5.8. Jeśli na chwilę obecną nie posiadasz klucza, wybierz opcję znajdującą się na dole okna „Nie mam klucza produktu”.
- 5.9. Następnie z listy wybierz wersję systemu „Education”.

6. Aktywacja systemu Windows

- 6.1. Aby aktywować system Windows przygotuj klucz produktu. Instrukcja jak to zrobić znajduje się w rozdziałach 1 i 2.
- 6.2. Naciśnij przycisk **Start**  -> **Ustawienia** -> **Aktualizacje i zabezpieczenia** -> **Aktywacja** -> **Aktualizuj klucz produktu** -> **Zmień klucz produktu**.

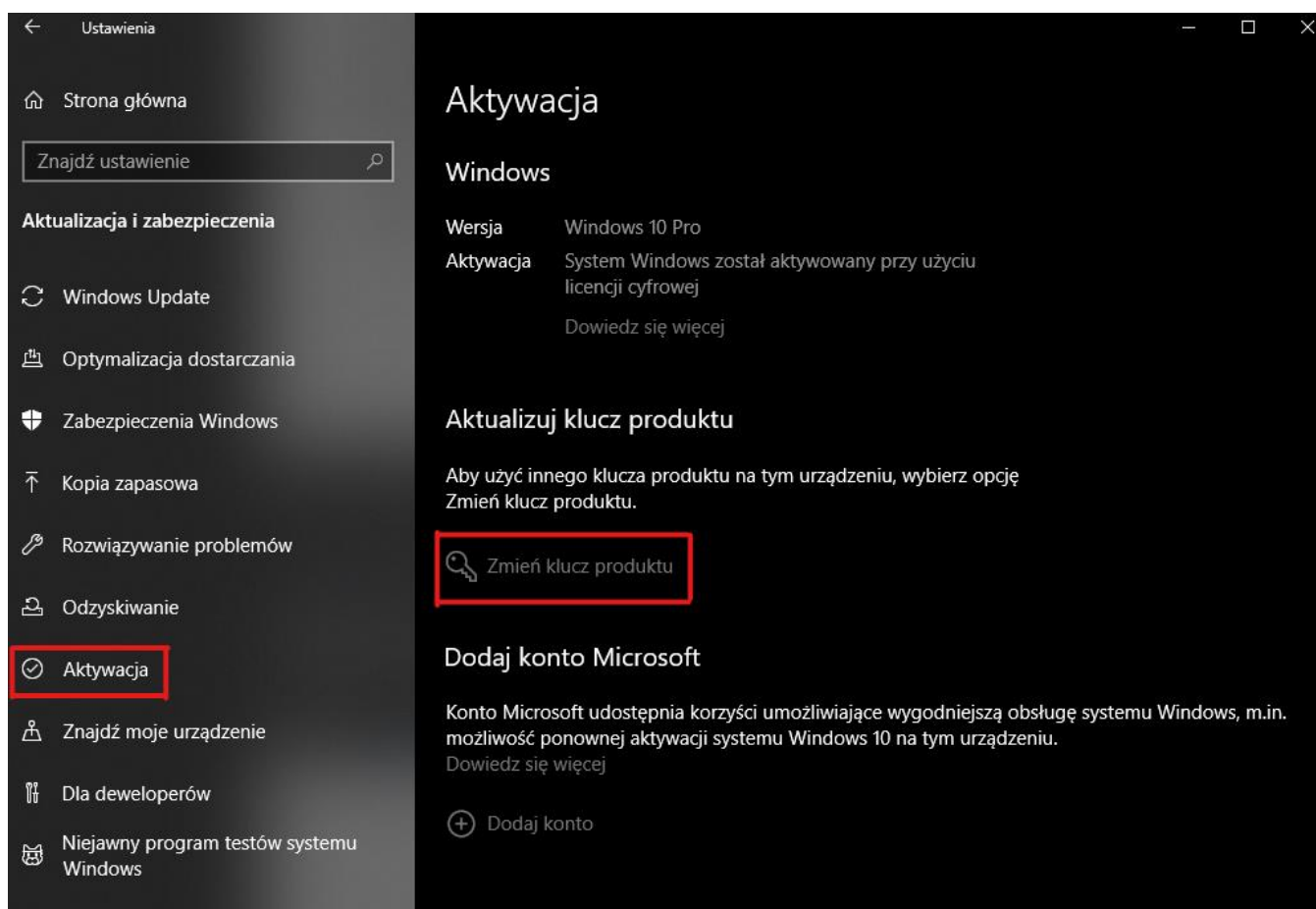
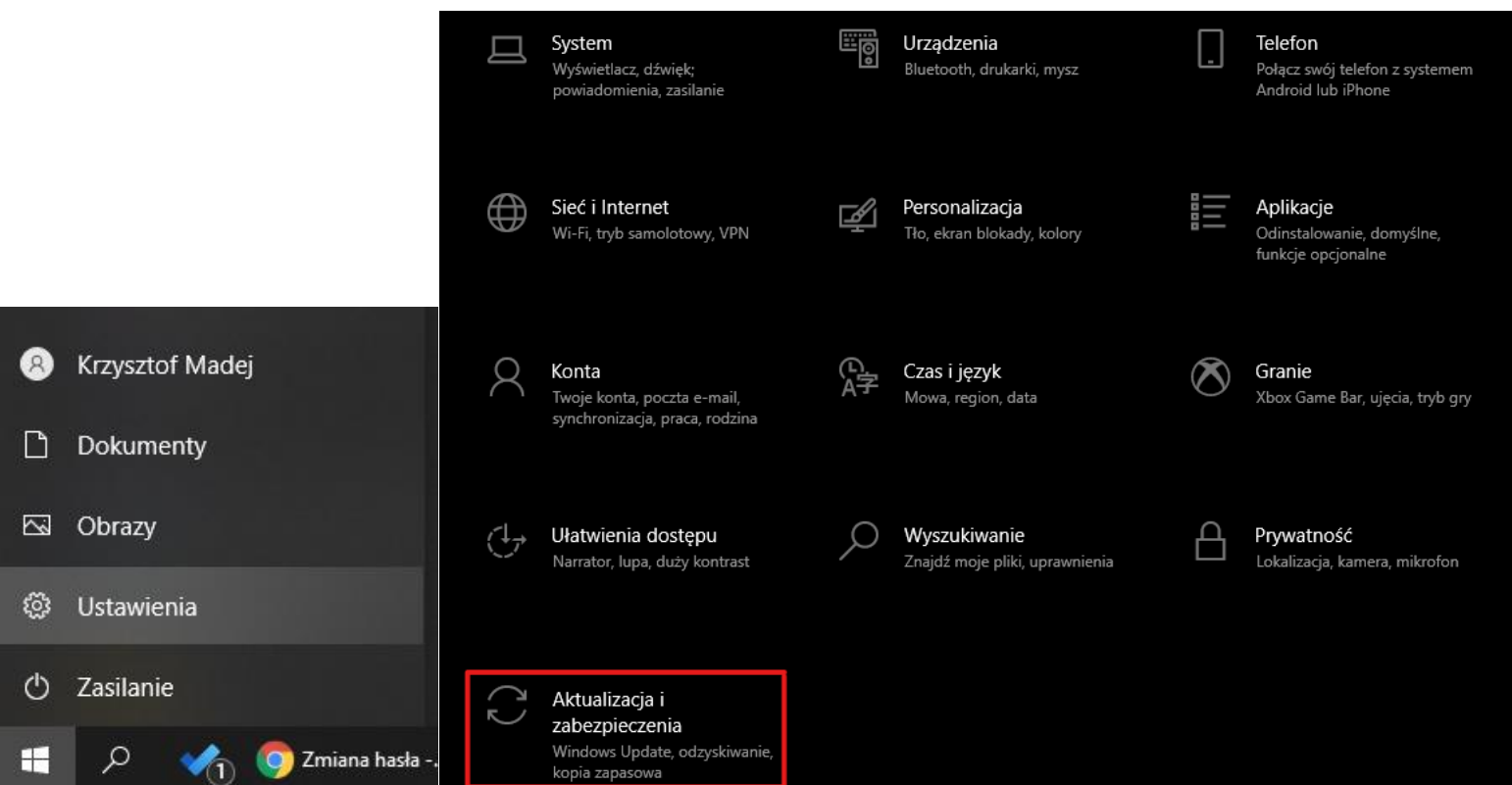

- 6.3. W wyświetlonym oknie wpisz kod produktu i naciśnij „Dalej” i „Aktywuj”. Gdy aktywacja przebiegnie pomyślnie wyświetli się komunikat o zakończeniu procesu aktywacji.